

# LEO

## Local environment Organisation

1982

Eigenentwicklung des Inst. für Informatik TUM

Leitung: Prof. Dr. H-J. Siegert

Hardware: Dipl. Ing. R. Gerold  
Dipl. Ing. (FH) K. Schury

Software

Betriebssystem: LEO Mark Harris, Heinrich Zellner

I/O Rechner: 16x Intel 8085 RAM 64KB Statisch

Lastrechner: Intel 8086 RAM 512KB Statisch

Numerikprozessor: Intel 8087

Festplattenspeicher: HDD 64MB

Floppy: BASF 8Zoll

Schnittstellen: 10x seriell 1x parallel 1x WD 1x FDD

Alphanumerisches Sichtgerät Hazeltine



Recheneinheit



Festplatte

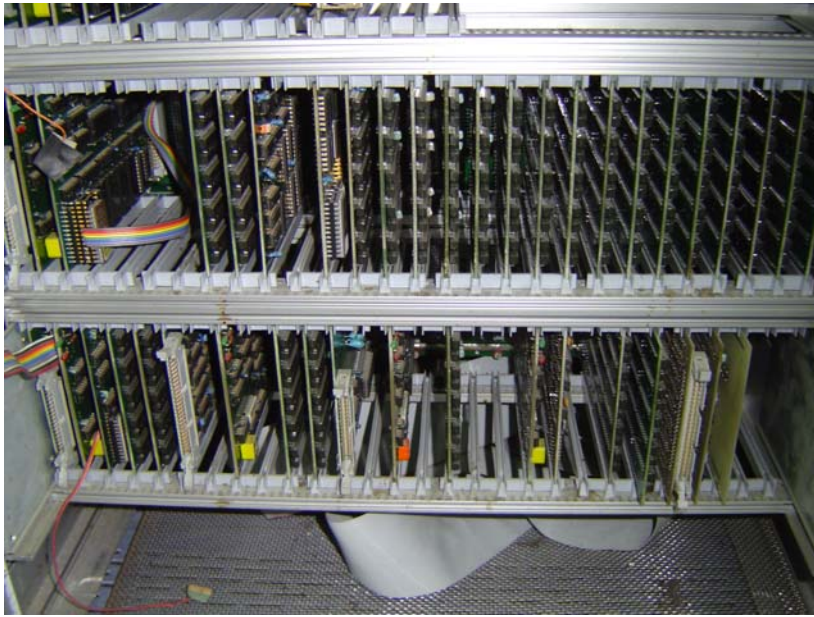

oben Lastrechner mit 512 KB Speicher  
unter I/O Rechner für Geräteanschluss



M. Harris, H. Zellner, R. Gerold – R. Gerold, K. Schury (10.1980)

Dipl. Ing. K. Schury TUM  
Dipl. Ing H. Zellner ZDATA  
Prof. Dr. M. Harris intel  
(10.2007)

